Screeners d'Englobantes Haussières et/ou Baissières
Screener sur toutes UT
Screener Intraday en multi UT courtes

Scanner le marché pour trouver des englobantes haussières et / ou baissières.

Tous nos modes d'emploi en vidéo sur notre chaîne YouTube :
https://youtu.be/OiWdxWVEWsY

I. Mode d'emploi

Les critères de détection sont communs aux deux Screeners. La sélection des unités de temps concerne uniquement le Multi UT.

Le screener Toutes UT scanne le marché dans l'UT définie par le menu déroulant du screener.

Le Screener Multi UT recherche simultanément sur les UT activées parmi : 1, 2, 5, 15 et 30 minutes ; 1, 2 et 4 heures. L'UT du menu déroulant détermine uniquement celle du graphique ouvert depuis les résultats.

Les signaux évoluent pendant la construction de la bougie en cours et peuvent disparaître avant sa clôture. Cela s'applique aussi à la bougie de confirmation lorsque ce filtre est activé.

Les critères de recherche suivants sont ajustables dans le menu "variables" 🔧 :

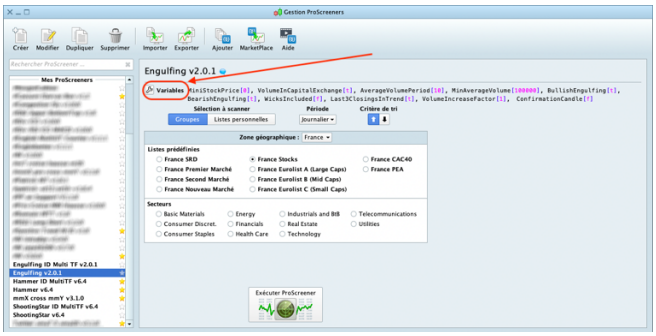

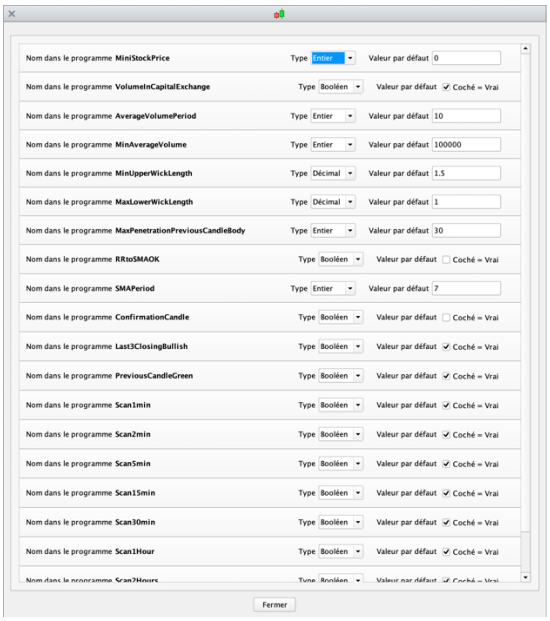

Les valeurs des captures sont des exemples. Choisissez les réglages adaptés à votre utilisation.

Filtrage général des titres en unité de temps journalière, quelle que soit l'UT scannée :

- MiniStockPrice = cours minimum des titres recherchés.

- VolumeInCapitalExchange = volume moyen en capital échangé (coché) ou en nombre de titres échangés (décoché). Le calcul sur un volume moyen limite l'effet d'un pic ponctuel.

- AveragePeriod = période du volume moyen, en bougies journalières.

- MinAverageVolume = volume moyen minimum, dans l'unité choisie par VolumeInCapitalExchange.

Les critères paramétrables propres à la recherche :

- BullishEngulfing = activation de la recherche des englobantes haussières : une bougie haussière dont le corps englobe celui de la bougie baissière précédente. L'égalité sur une borne est acceptée. Coché = activé ; décoché = désactivé.

- BearishEngulfing = activation de la recherche des englobantes baissières : une bougie baissière dont le corps englobe celui de la bougie haussière précédente. L'égalité sur une borne est acceptée. Coché = activé ; décoché = désactivé.

- WicksIncluded = lorsqu'il est coché, le corps de l'englobante doit englober toute la bougie précédente, mèches comprises. Décoché, seul le corps de la bougie précédente doit être englobé.

- Last3ClosingsInTrend = filtre imposant, avant l'englobante, trois clôtures successivement décroissantes pour une englobante haussière, ou croissantes pour une englobante baissière. La couleur de ces bougies n'intervient pas. Coché = activé ; décoché = désactivé.

- VolumeIncreaseFactor = rapport minimum entre le volume de l'englobante et celui de la bougie précédente. Par exemple, 1,5 impose un volume au moins égal à 1,5 fois le volume précédent ; 1 impose un volume au moins égal au précédent ; 0 désactive le filtre volume.

- ConfirmationCandle = exige une confirmation par la bougie immédiatement après l'englobante : sa clôture doit être supérieure à celle de l'englobante haussière, ou inférieure à celle de l'englobante baissière. Coché = activé ; décoché = désactivé. Le Screener recherche alors l'englobante sur la bougie précédente et sa confirmation sur la bougie en cours. Sans confirmation, il recherche l'englobante sur la bougie en cours.

- Scan1min à Scan4Hours = sélection des UT à scanner dans le Screener Multi UT. Coché = UT activée ; décoché = UT désactivée.

Classement des Résultats des screeners :

Pour faciliter le repérage des titres dans la liste, ceux-ci sont classés. Ce classement est différent entre les 2 screeners.

Screener Toutes UT

Les résultats sont classés par la colonne « Long / Short » comme suit :

- 1 = englobantes haussières
- 2 = englobantes baissières

Screener Intraday Multi UT

La colonne « UT - Long / Short » indique l'UT et le sens du signal. Si plusieurs UT détectent un signal pour un même titre, l'UT la plus basse est retenue.

- 11 = UT 1' englobantes haussières
- 12 = UT 1' englobantes baissières
- 21 = UT 2' englobantes haussières
- 22 = UT 2' englobantes baissières
- 31 = UT 5' englobantes haussières
- 32 = UT 5' englobantes baissières
- 41 = UT 15' englobantes haussières
- 42 = UT 15' englobantes baissières
- 51 = UT 30' englobantes haussières
- 52 = UT 30' englobantes baissières
- 61 = UT 1 heure englobantes haussières
- 62 = UT 1 heure englobantes baissières
- 71 = UT 2 heures englobantes haussières
- 72 = UT 2 heures englobantes baissières
- 81 = UT 4 heures englobantes haussières
- 82 = UT 4 heures englobantes baissières



NB : utilisez les mêmes paramètres de détection dans le Screener et l'Indicateur, sur la même unité de temps, pour retrouver les mêmes englobantes.

AVERTISSEMENT

Les outils (indicateurs et screeners) proposés ne sont pas des conseils en investissement mais bien des outils permettant à chacun de trouver des configurations graphiques spécifiques.

L'investissement sur les marchés financiers comporte des risques pouvant aller jusqu'à la perte totale du capital.

L'utilisateur des outils proposés comprend et accepte que l'utilisation de ces outils se fait sous sa seule et entière responsabilité. P2C Trading décline toute responsabilité dans l'utilisation des outils et des conséquences qui en découleraient.